



Comune di
Pettorano sul Gizio



in collaborazione con



Raiano



RUNNER
SULMONA



ARDEA
SOC. COOP.
Via P.leb. 77
62054 Pettorano sul Gizio (AQ)
P.IVA 0364278068



PETTORANO
SUL GIZIO

Organizzano

km 8,5

Pettorano di corsa

Trofeo "Borghi più belli d'Italia" - Abruzzo

3^a edizione

Gara podistica valida per Corrilabruzzo UISP 2017 - punti 20

Pettorano sul Gizio (AQ) - domenica 25 giugno ore 18:30

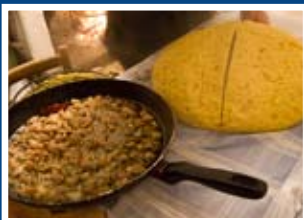

Sorgente
del Gizio

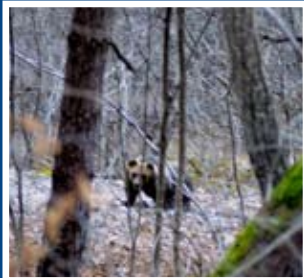

info:

tel. 338 4018201
340 3050970

329 5635832 Gianluca Lufrano

pasqualedalberto@gmail.com



Pratola Peligna

Pettorano sul Gizio (AQ) - domenica 25 giugno 2017 ore 18:30

1. ISCRIZIONI Possono iscriversi alla gara tutti i tesserati in regola con il tesseramento 2017 e che abbiano il giorno della gara 16 anni compiuti. Le iscrizioni potranno essere effettuate entro le ore 13,00 del 24/06/2017 per i gruppi, entro le ore 18,00 del 25/06/2017 per i singoli, con quota di iscrizione di € 7,00 che va pagata al ritiro del pettorale.

Gli atleti che desiderano partecipare alle gare uisp sono pregati di far effettuare l'iscrizione dal presidente della società o, in forma autonoma, allegando, all'atto dell'iscrizione la tessera di atleta in corso di validità ed il certificato di idoneità sportiva. Gli atleti "liberi" devono esibire oltre al certificato di idoneità sportiva anche la tessera individuale valida emessa da un qualunque ente di promozione sportiva o federazione. Le iscrizioni vanno effettuate al n. 338 4018201 - 340 3050970 - 329 5635832 o via e-mail a:

pasqualedalberto@gmail.com

2. RITROVO Pettorano sul Gizio - ore 16,00 Centro Sportivo

3. RITIRO PETTORALI Pettorano sul Gizio, ore 16,00 - ore 18,00 del 25/06/2017 presso il ritrovo Centro Sportivo

4. PARTENZA Pettorano sul Gizio - ore 18,30 Pzza San Nicola

5. ARRIVO Centro Sportivo (è possibile usare le docce). Gli atleti con la famiglia al seguito possono usufruire del parco giochi per bambini.

6. PACCO GARA Busta con prodotti tipici a tutti gli iscritti, alla riconsegna del pettorale.

7. PREMI Individuali - Gruppi

Primi 3 assoluti (uomini e donne) - Primi 3 di ogni categoria - I primi 5 gruppi con più concorrenti.

Le categorie sono quelle previste dal regolamento Corrilabruzzo Uisp 2016:

F16, F23, F30, F35, F40, F45, F50, F55, F60, F65 e oltre

M16, M23, M30, M35, M40, M45, M50, M55, M60, M65, M70, M75 e oltre

Premi non cumulabili.

Attenzione: è prevista la gara per bambini (cat. 0/5 - 6/9 - 10/11 - 12/13 - 14/15) secondo le categorie del Corrilabruzzo UISP ed una passeggiata non competitiva di km 4 lungo le vie del centro storico di Pettorano sul Gizio, fino al castello Cantelmo, che sarà aperto per l'occasione

È possibile, inoltre, la visita guidata alla **sorgente del fiume Gizio** dalle 10:00 alle 13:00 di domenica 25 giugno

8. AVVERTENZE Il Comitato organizzatore, per causa di forza maggiore, può apportare variazioni al programma e declina ogni responsabilità per incidenti o danni a persone e/o cose, prima, durante e dopo la gara.

9. LOGISTICA ED ASSISTENZA UISP; Gruppo di Protezione Civile Pettorano sul Gizio; Croce Rossa di Popoli; Polizia Municipale Pettorano sul Gizio; Associazione Pro Loco Pettorano sul Gizio; Centro Sportivo Pettorano sul Gizio

10. RISTORI Ristori: Gruppo di Protezione Civile Pettorano sul Gizio - Volontari UISP;